

ปัญหาการเข้าใช้พจนานแล้วพบข้อความ **Can't load property file**

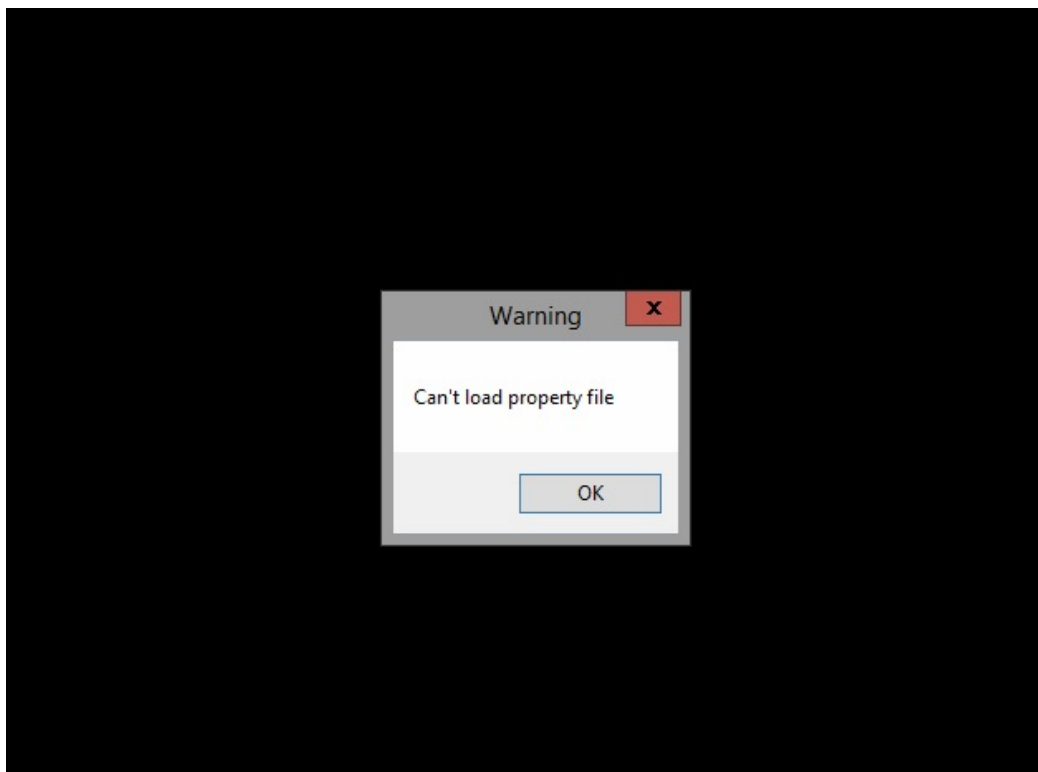

ให้ทำการลบ **User** ใน **Active Directory Users and Computer** ที่ **AD1** หรือ **AD2**

แล้วสร้าง **User** ขึ้นมาใหม่ จะสามารถใช้งานได้ตามปกติ

