SIAM MULTI CONS

เล่มที่ S33 เลขที่ 70 6505-001

ใบแจ้งซ่อม

โครงการ 70 RKHH2 วันที่ 6/5/65

รหัสทรัพย์สิน 60.40.05.01.07.002 หมายเลขเครื่อง (Serial number) Hino ทะเบียน 82-4290

อ้างถึงใบเสนอราคา ☑ ไม่มีใบเสนอราคา ใบขอซื้อเลขที่ .....

☐ มีใบเสนอราคา เลขที่ .....

ลำดับ	รายการ/อาการ	หน่วย	จำนวน	ราคาโดยประมาณ		หมายเหตุ
				ค่าวัสดุ/บาท	ค่าแรง/บาท	
1	รถ เสอเชียง	คัน	1			
	- ซ่อมเส้นลมยาง					
			ราคารวม			

ส่วนโครงการ (ผู้แจ้งซ่อม)

ผู้ส่งซ่อม/เจ้าหน้าที่สโตร์	ผู้อนุมัติ (ผู้จัดการโครงการ/วิศวกรโครงการ)
..... (นิภา ไชน่น) วันที่ 6/5/65	☑ อนุมัติ ☐ ไม่อนุมัติ/ส่งคืน ..... (.....) วันที่ .....

ส่วนสโตร์กลางภาชี (ผู้รับแจ้งการซ่อม)
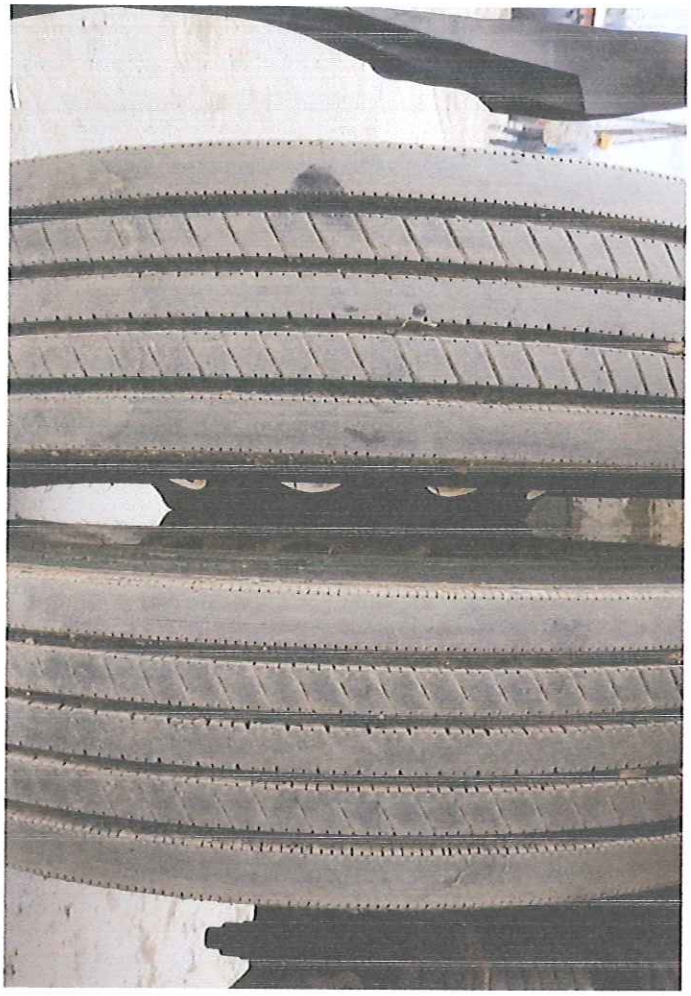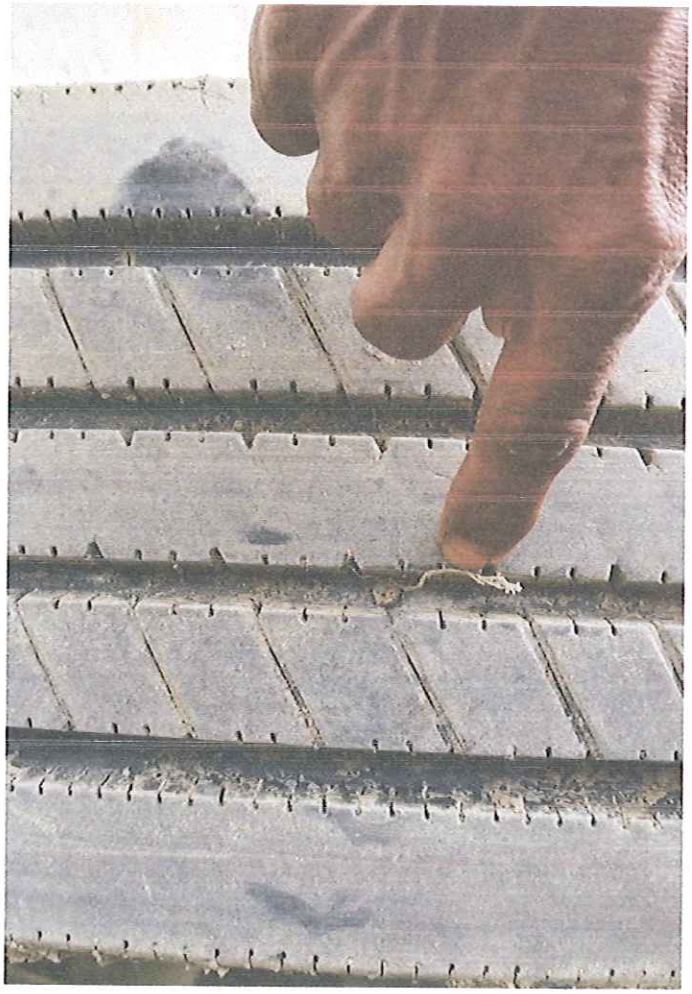
แผนกซ่อมบำรุง	พิจารณาแล้วเห็นสมควร
☐ ซ่อมได้ แล้วเสร็จ ใช้งานได้ตามปกติ	☐ อนุมัติ ☐ ไม่อนุมัติ
☐ ซ่อมได้ จะแล้วเสร็จ ภายใน.....	☐ อื่นๆ.....
☐ โปรดเรียกช่างเฉพาะทาง โดยแจ้งผ่านฝ่ายจัดซื้อจัดจ้าง	.....
☐ โปรดเรียกช่างเฉพาะทาง โดยแจ้งผ่านฝ่ายสโตร์กลาง	
☐ กรณีส่งซ่อมภายนอก โปรดระบุเลขที่ใบนำออก.....	
☐ ข้อเสนอแนะ.....	.....
.....	(.....)
	หัวหน้าแผนกเครื่องจักรหนัก/ผู้จัดการสโตร์กลางภาชี
หน.ช่าง/ช่างซ่อมบำรุง.....วันที่.....	วันที่ .....