เล่มที่ S33 เลขที่ STO6509-004

ใบแจ้งซ่อม

โครงการ สโตร์กลางภาชี วันที่ 16/9/65

รหัสทรัพย์สิน 59.30.01.03.02.003 หมายเลขเครื่อง (Serial number) Fork lift 3T ยี่ห้อ MITSUBISHI FL.04 (243845)

อ้างถึงใบเสนอราคา ☐ ไม่มีใบเสนอราคา ใบขอซื้อเลขที่ .....

☐ มีใบเสนอราคา เลขที่.....

ลำดับ	รายการ/อาการ	หน่วย	จำนวน	ราคาโดยประมาณ		หมายเหตุ
				ค่าวัสดุ/บาท	ค่าแรง/บาท	
1	แจ้งซ่อมรถโฟร์คลิฟท์	1	คัน			
	อาการ					
	- ไดร์สตาร์ทไม่ชาร์จ					
			ราคารวม			

ส่วนโครงการ (ผู้แจ้งซ่อม)

ผู้ส่งซ่อม/เจ้าหน้าที่สโตร์

.....รุ่งทิพย์.....

(.....นางสาวรุ่งทิพย์ ทองศรี.....)

วันที่ .....16/9/2565.....

ผู้อนุมัติ (ผู้จัดการโครงการ/วิศวกรโครงการ)

☐ อนุมัติ ☐ ไม่อนุมัติ/ส่งคืน

.....

(.....)

วันที่ .....

ส่วนสโตร์กลางภาชี (ผู้รับแจ้งการซ่อม)

แผนกซ่อมบำรุง

☐ ซ่อมได้ แล้วเสร็จ ใช้งานได้ตามปกติ

☐ ซ่อมได้ จะแล้วเสร็จ ภายใน.....

☐ โปรดเรียกช่างเฉพาะทาง โดยแจ้งผ่านฝ่ายจัดซื้อจัดจ้าง

☐ โปรดเรียกช่างเฉพาะทาง โดยแจ้งผ่านฝ่ายสโตร์กลาง

☐ กรณีส่งซ่อมภายนอก โปรดระบุเลขที่ใบนำออก.....

☐ ข้อเสนอแนะ.....

.....

หน.ช่าง/ช่างซ่อมบำรุง.....วันที่.....

พิจารณาแล้วเห็นสมควร

☐ อนุมัติ ☐ ไม่อนุมัติ

☐ อื่นๆ.....

.....

.....

(.....)

หัวหน้าแผนกเครื่องจักรหนัก/ผู้จัดการสโตร์กลางภาชี

วันที่ .....

FM-STO-33 Rev.03

Network: 16 ก.ย. 2022 9 นาฬิกา 09 นาที 57 วินาที GMT+07:00
Local: 16 ก.ย. 2022 9 นาฬิกา 09 นาที 56 วินาที GMT+07:00
14°25'42.57"N 100°39'12.804"E
ถนนที่ไม่มีชื่อ
ตำบล พระแก้ว
อำเภอ ภาชี
จังหวัดพระนครศรีอยุธยา

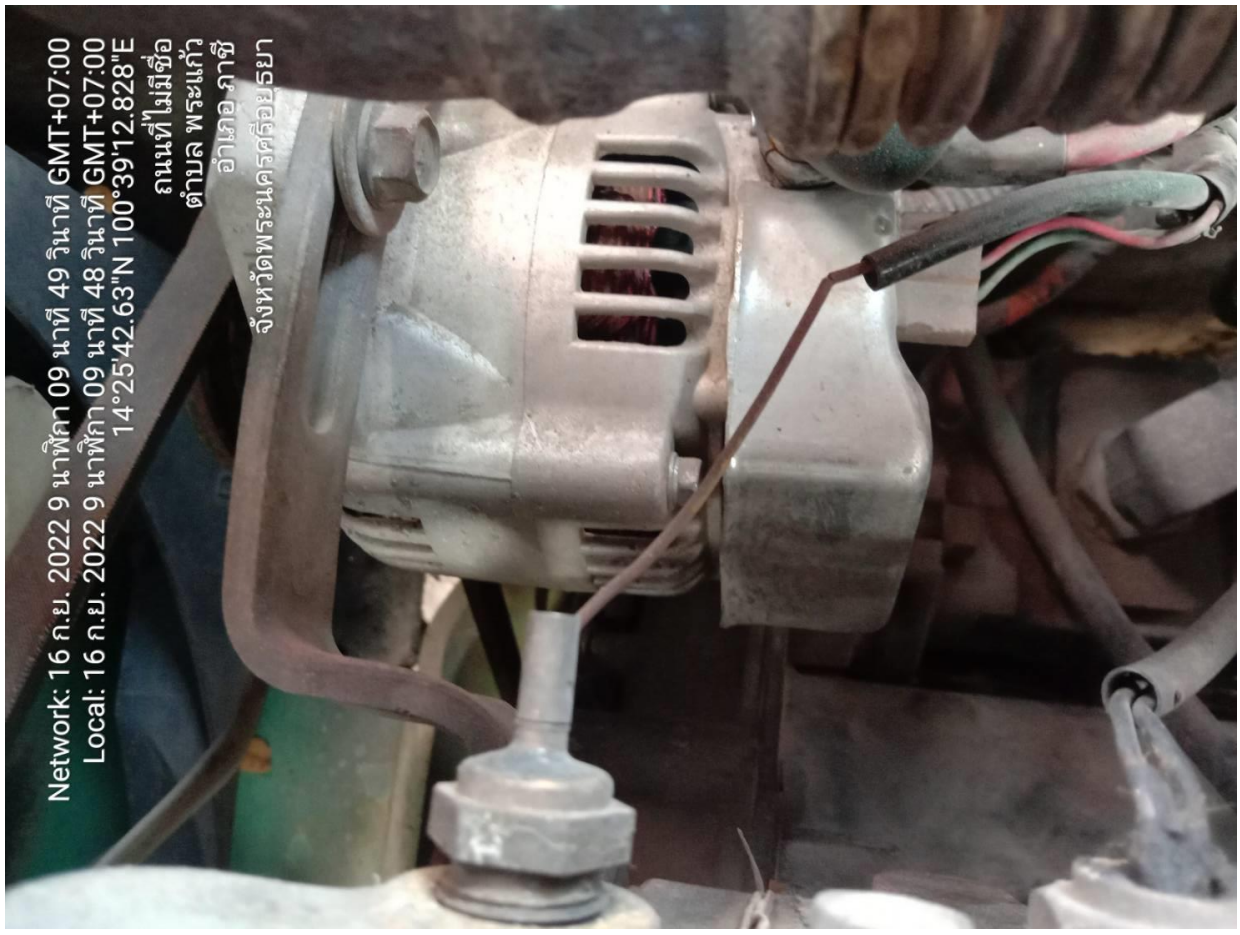
Network: 16 ก.ย. 2022 9 นาฬิกา 09 นาที 49 วินาที GMT+07:00
Local: 16 ก.ย. 2022 9 นาฬิกา 09 นาที 48 วินาที GMT+07:00
14°25'42.63"N 100°39'12.828"E
ถนนที่ไม่มีชื่อ
ตำบล พระแก้ว
อำเภอ ภาชี
จังหวัดพระนครศรีอยุธยา