SIAM MULTI CONS

S33-1056601-001

เล่มที่.....เลขที่.....

ใบแจ้งซ่อม

โครงการ 105SMVSN : รพ.เด็กสมิติเวช ศรีนครินทร์ วันที่ 16/01/2566

รหัสทรัพย์สิน 61.80.02.03.02.021 Bar Bender หมายเลขเครื่อง (Serial number) B3649

อ้างถึงใบเสนอราคา ☐ ไม่มีใบเสนอราคา ใบขอซื้อเลขที่ .....

☐ มีใบเสนอราคา เลขที่ .....

ลำดับ	รายการ/อาการ	หน่วย	จำนวน	ราคาโดยประมาณ		หมายเหตุ
				ค่าวัสดุ/บาท	ค่าแรง/บาท	
1	สปริงเครื่องตัดเหล็กขาด	ชุด	1			
			ราคารวม			

ส่วนโครงการ (ผู้แจ้งซ่อม)

ผู้ส่งซ่อม/เจ้าหน้าที่สโตร์

.....

(.....)

วันที่ 16-1-66

ผู้อนุมัติ (ผู้จัดการโครงการ/วิศวกรโครงการ)

☑ อนุมัติ ☐ ไม่อนุมัติ/ส่งคืน

.....

(.....)

วันที่ .....

ส่วนสโตร์กลางภาชี (ผู้รับแจ้งการซ่อม)

แผนกซ่อมบำรุง

☐ ซ่อมได้ แล้วเสร็จ ใช้งานได้ตามปกติ

☐ ซ่อมได้ จะแล้วเสร็จ ภายใน.....

☐ โปรดเรียกช่างเฉพาะทาง โดยแจ้งผ่านฝ่ายจัดซื้อจัดจ้าง

☐ โปรดเรียกช่างเฉพาะทาง โดยแจ้งผ่านฝ่ายสโตร์กลาง

☐ กรณีส่งซ่อมภายนอก โปรดระบุเลขที่ใบนำออก.....

☐ ข้อเสนอแนะ.....

.....

หน.ช่าง/ช่างซ่อมบำรุง.....วันที่.....

พิจารณาแล้วเห็นสมควร

☐ อนุมัติ ☐ ไม่อนุมัติ

☐ อื่นๆ.....

.....

.....

(.....)

หัวหน้าแผนกเครื่องจักรหนัก/ผู้จัดการสโตร์กลางภาชี

วันที่ .....
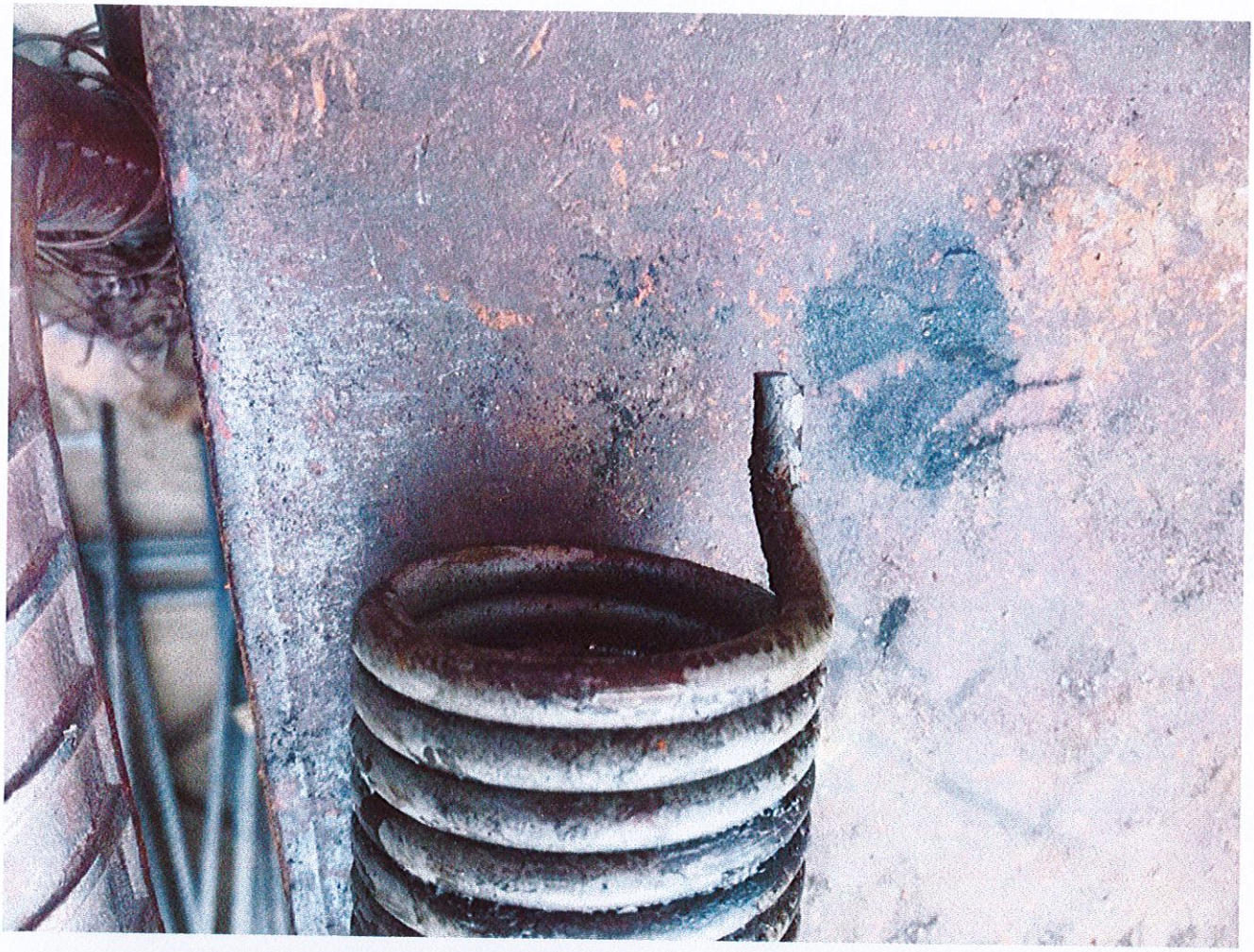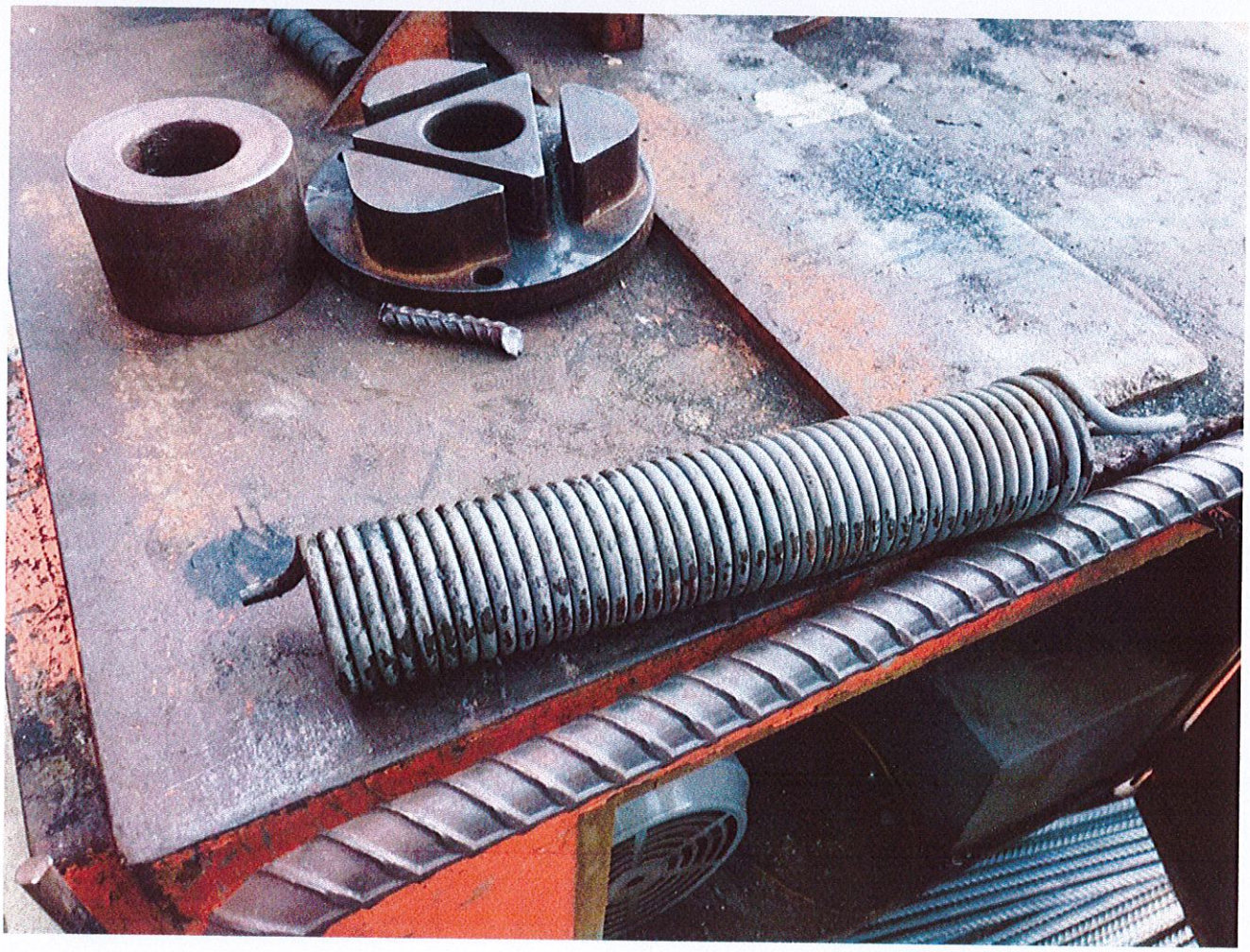
FM-STO-33 Rev.03