SIAM MULTI CONS

เล่มที่ S33 เลขที่ STO6509-001

ใบแจ้งซ่อม

โครงการ สโตร์กลางภาชี วันที่ 1/9/2565

รหัสทรัพย์สิน 55.30.01.09.02.001 หมายเลขเครื่อง (Serial number) COMUDUAL MTA4213

อ้างถึงใบเสนอราคา ☐ ไม่มีใบเสนอราคา ใบขอซื้อเลขที่ .....

☐ มีใบเสนอราคา เลขที่.....

ลำดับ	รายการ/อาการ	หน่วย	จำนวน	ราคาโดยประมาณ		หมายเหตุ
				ค่าวัสดุ/บาท	ค่าแรง/บาท	
1	แจ้งซ่อมเครน TC.01	อาการ	2			
	อาการ = รีมิตไม่ตัด					
	- ชุดเบรคหัวมอเตอร์แผ่นเบรคสึก					
			ราคารวม			

ส่วนโครงการ (ผู้แจ้งซ่อม)

ผู้ส่งซ่อม/เจ้าหน้าที่สโตร์

รุ่งทิพย์

(นางสาวรุ่งทิพย์ ทองศรี)

วันที่ 1/9/65

ผู้อนุมัติ (ผู้จัดการโครงการ/วิศวกรโครงการ)

☐ อนุมัติ ☐ ไม่อนุมัติ/ส่งคืน

.....

(.....)

วันที่ .....

ส่วนสโตร์กลางภาชี (ผู้รับแจ้งการซ่อม)

แผนกซ่อมบำรุง

☐ ซ่อมได้ แล้วเสร็จ ใช้งานได้ตามปกติ

☐ ซ่อมได้ จะแล้วเสร็จ ภายใน.....

☐ โปรดเรียกช่างเฉพาะทาง โดยแจ้งผ่านฝ่ายจัดซื้อจัดจ้าง

☐ โปรดเรียกช่างเฉพาะทาง โดยแจ้งผ่านฝ่ายสโตร์กลาง

☐ กรณีส่งซ่อมภายนอก โปรดระบุเลขที่ใบนำออก.....

☐ ข้อเสนอแนะ.....

.....

หน.ช่าง/ช่างซ่อมบำรุง.....วันที่.....

พิจารณาแล้วเห็นสมควร

☐ อนุมัติ ☐ ไม่อนุมัติ

☐ อื่นๆ.....

.....

.....

(.....)

หัวหน้าแผนกเครื่องจักรหนัก/ผู้จัดการสโตร์กลางภาชี

วันที่ .....

FM-STO-33 Rev.03

N_Apakron
30 ส.ค. 2022 10:20:00

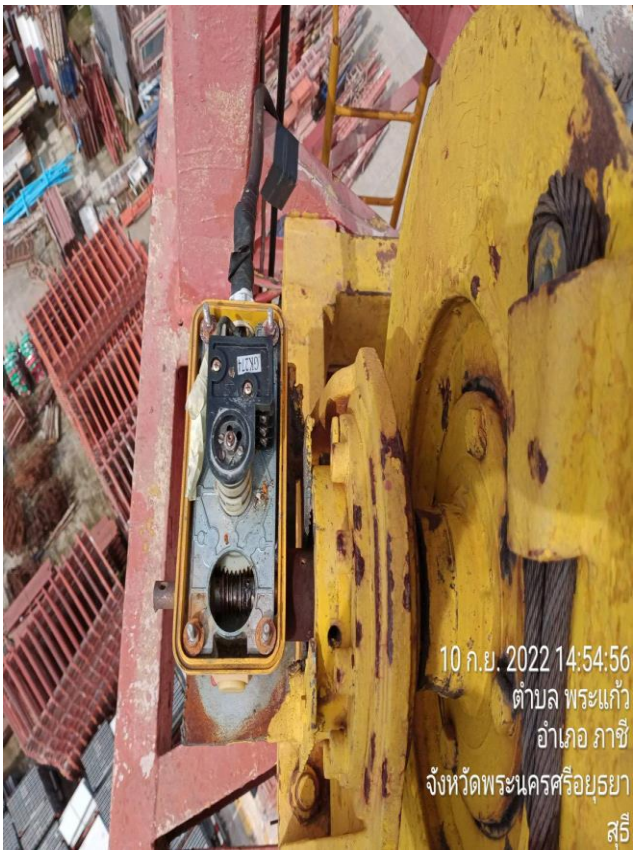
10 ก.ย. 2022 14:54:56
ตำบล พระแก้ว
อำเภอ ภาชี
จังหวัดพระนครศรีอยุธยา
สธี

10 ก.ย. 2022 15:00:11
ตำบล พระแก้ว
อำเภอ ภาชี
จังหวัดพระนครศรีอยุธยา
สธี

10 ก.ย. 2022 14:59:39
ตำบล พระแก้ว
อำเภอ ภาชี
จังหวัดพระนครศรีอยุธยา
สธี

บริษัท รวยถาวรเครน เซอร์วิส จำกัด
RUAYTHAVORN CRANE SERVICE CO.,LTD.
เลขที่ 90/295 หมู่ 6 ตำบล ลาดสวาย อำเภอ ลำลูกกา
ปทุมธานี 12150 เบอร์โทร.02-3777-804/096-7949898
EMAIL: RUAYTHAVORN@HOTMAIL.COM

ใบเสนอราคา

QUOTATION

บริษัท	สยาม มัลติ คอน จำกัด (สำนักงานใหญ่)	Quo No. 115/2565
ที่อยู่	204/13-15 ซอยสุขุมวิท 77(อ่อนนุช1) ถนนสุขุมวิท	Date 09 กันยายน 2565
	แขวงพระโขนงเหนือ เขตวัฒนา กรุงเทพมหานคร 10250	Project โกดังภาชี
เรียน	คุณพรศักดิ์ / คุณชัยพร	
Tel.	คุณอีฟ 0911207704/02-029-1555 /092-2252292 Fax.02-029-1556	

บริษัทฯมีความยินดีขอเสนอราคาค่าบริการทาวเวอร์เครนให้ท่านพิจารณา ดังรายการต่อไปนี้

ลำดับ	รายการ	จำนวน	หน่วย	หน่วยละ	จำนวนเงิน
	Tower crane comedil 4213				
1	ลิมิตฮ้อย ตัดระบบขึ้น-ลง 1:274 rpms สำหรับทาวเวอร์เครน ของใหม่	1	ตัว	7,500.00	7,500.00
2	ค่าอัดผ้าเบรคมอเตอร์ฮ้อย ขึ้น-ลง	2	แผ่น	4,500.00	9,000.00
3	ค่าบริการ ถอดเปลี่ยนผ้าเบรคมอเตอร์ฮ้อยและติดตั้ง ลิมิตฮ้อยตัดระบบการทำงานขึ้นและลง		เหมา	7,000.00	7,000.00
	ค่าอะไหล่ไม่หักภาษี ณ. ที่จ่าย 3 % รายการที่ 1				
		รวมราคา TOTAL			23,500.00

หมายเหตุ

- ราคาดังกล่าวยังไม่รวมภาษีมูลค่าเพิ่ม 7 %
- ยืนยันราคาดังกล่าวโดยเปิดใบสั่งซื้อ(PO) ก่อนปฏิบัติงาน

เงื่อนไขการชำระเงิน

- ชำระหลังเสร็จงานและวางบิล เครดิต 30 วัน

ทางบริษัทฯหวังเป็นอย่างยิ่งว่าจะได้การพิจารณาจากท่านในเร็ววันนี้

ขอแสดงความนับถือ

นายสำรวย เพ็ญศรี
General Manager
096-7949898